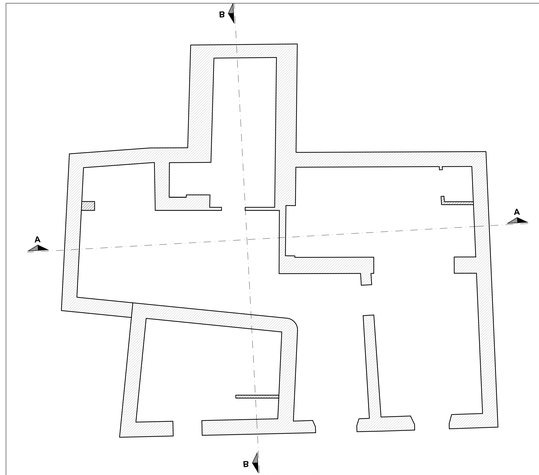

ΚΑΤΟΨΗ ΠΕΣΣΩΝ - ΞΥΛΟΤΥΠΟΣ ΘΕΜΕΛΙΩΣΗΣ

ΚΛ. 1:50

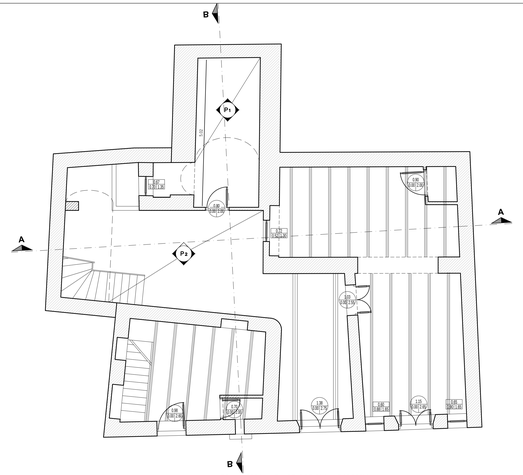

ΚΑΤΟΨΗ ΠΕΣΣΩΝ - ΞΥΛΟΤΥΠΟΣ ΟΡΟΦΗΣ ΙΣΟΓΕΙΟΥ

ΚΛ. 1:50

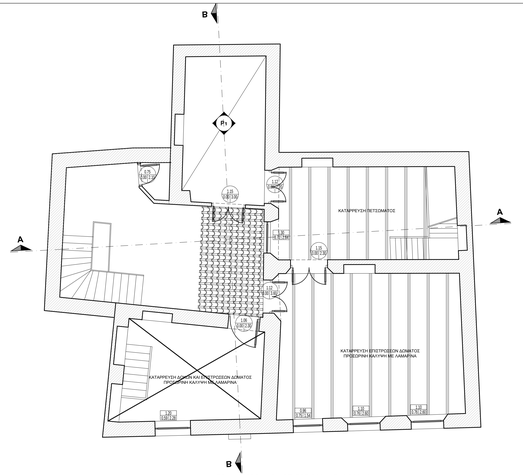

ΚΑΤΟΨΗ ΠΕΣΣΩΝ - ΞΥΛΟΤΥΠΟΣ ΟΡΟΦΗΣ Α' ΟΡΟΦΟΥ

ΚΛ. 1:50

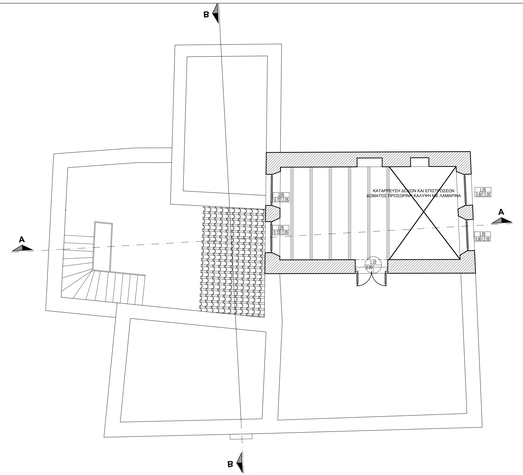

ΚΑΤΟΨΗ ΠΕΣΣΩΝ - ΞΥΛΟΤΥΠΟΣ ΟΡΟΦΗΣ Β' ΟΡΟΦΟΥ

ΚΛ. 1:50

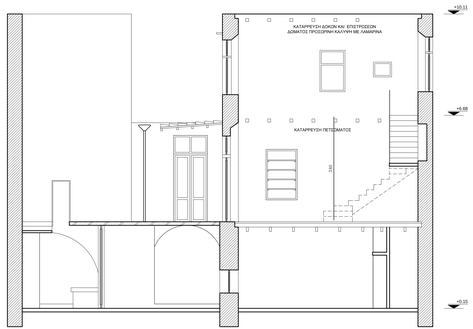

ΤΟΜΗ ΑΑ'

ΚΛ. 1:50

ΤΟΜΗ ΒΒ'

ΚΛ. 1:50

ΚΛΙΣΗ :

ΑΝΑΘΕΩΡΗΣΕΙΣ	Α/Α	ΗΜΕΡΟΜΗΝΙΑ	ΟΝΟΜΑ	ΥΠΟΓΡΑΦΗ	ΠΕΡΙΓΡΑΦΗ
	0				
	1				
	2				

ΕΡΓΟΔΟΤΗΣ :

ΠΑΝΕΠΙΣΤΗΜΙΟ ΚΡΗΤΗΣ

ΕΡΓΟ :

ΑΠΟΤΙΜΗΣΗ ΣΤΑΤΙΚΗΣ ΕΠΑΡΚΕΙΑΣ ΤΟΥ ΚΤΙΡΙΟΥ
ΙΔΙΟΚΤΗΣΙΑΣ ΠΑΝΕΠΙΣΤΗΜΙΟΥ ΚΡΗΤΗΣ

ΘΕΣΗ : ΟΔΟΣ ΑΘΑΝΑΣΙΟΥ ΔΙΑΚΟΥ 12, ΠΑΛΙΑ ΠΟΛΗ , ΡΕΘΥΜΝΟ

ΜΕΛΕΤΗ : ΣΤΑΤΙΚΗ

ΣΤΑΔΙΟ ΜΕΛΕΤΗΣ : ΜΕΛΕΤΗ ΕΦΑΡΜΟΓΗΣ

ΤΥΠΟΣ ΣΧΕΔΙΟΥ : ΑΠΟΤΥΠΩΣΗ ΥΦΙΣΤΑΜΕΝΟΥ ΦΟΡΕΑ

ΚΩΔΙΚΟΣ ΣΧΕΔΙΟΥ : Σ-01

ΗΜΕΡΟΜΗΝΙΑ : ΣΕΠΤΕΜΒΡΙΟΣ 2020

ΚΛΙΜΑΚΑ : 1:50

ΣΧΕΔΙΑΣΤΗΚΕ :

ΕΛΕΓΤΗΚΕ : Emmanouil Kalitsunakis digitally signed by Emmanouil Kalitsunakis DN: cn=Emmanouil Kalitsunakis, c=GR Date: 2020.09.07 10:03:14 +03'00'

ΤΕΧΝΙΚΗ ΥΠΗΡΕΣΙΑ ΠΑΝΕΠΙΣΤΗΜΙΟΥ ΚΡΗΤΗΣ

ΚΩΔΙΚΟΣ ΕΡΓΟΥ :

ΑΡΧΙΤΕΚΤΟΝΙΚΗ ΜΕΛΕΤΗ :
ΤΕΧΝΙΚΗ ΥΠΗΡΕΣΙΑ
ΠΑΝΕΠΙΣΤΗΜΙΟΥ ΚΡΗΤΗΣ

ΣΦΡΑΓΙΔΑ - ΥΠΟΓΡΑΦΗ:

ΔΙΕΡΕΥΝΗΣΗ ΣΤΑΤΙΚΗΣ ΕΠΑΡΚΕΙΑΣ :
ΣΥΜΒΟΥΛΟΙ ΠΟΛΙΤΙΚΟΙ ΜΗΧΑΝΙΚΟΙ
ΑΡΙΣΣ Χ.ΜΟΝΟΠΡΟΣΩΠΗ Ι.Κ.Ε.

ΜΕΛΕΤΗ ΗΜ ΕΓΚΑΤΑΣΤΑΣΕΩΝ :
ΑΝΤΩΝΗΣ ΤΣΑΠΑΛΗΣ Ηλεκτρολόγος Μηχ.