



ΔΙΕΥΘΥΝΣΗ ΤΕΧΝΙΚΩΝ ΕΡΓΩΝ

Τμήμα : Διοικητικής Υποστήριξης Δ.Τ.Ε. Π.Κ.
Ταχ. Δ/ση : Πανεπιστημιόπολη Γάλλου Ρέθυμνο, 74150
Πληροφορίες : Αντωνιάδη Πελαγία
Τηλέφωνο : 28310 -77714
E-mail : pelagiaantoniadi@uoc.gr
Ιστοσελίδα : www.uoc.gr

Ρέθυμνο, 02-06-2022

Αρ. Πρωτ. : 12526/470ΕΞ

Προς:

- 1 ΚΡΥΟΒΡΥΣΑΝΑΚΗΣ & ΣΙΑ Ο.Ε.
ΤΕΧΝΙΚΗ - ΕΜΠΟΡΙΚΗ ΕΤΑΙΡΕΙΑ
ΚΡΙΑΡΗ 10-12, Τ.Κ. 74100 ΡΕΘΥΜΝΟ
ΤΗΛ. :283158114, ΦΑΞ:2831058115
Α.Φ.Μ. : 801561048 Δ.Ο.Υ. ΡΕΘΥΜΝΟΥ
Email : texlyseis21@gmail.com
- 2 ΨΥΧΟΥΝΤΑΚΗΣ ΚΩΝΣΤΑΝΤΙΝΟΣ ΤΟΥ ΠΑΥΛΟΥ
ΠΟΛΙΤΙΚΟΣ ΜΗΧΑΝΙΚΟΣ
ΘΕΟΤΟΚΟΠΟΥΛΟΥ 40, Τ.Κ. 74100 ΡΕΘΥΜΝΟ
ΤΗΛ. : 6985579108
Α.Φ.Μ. : 047834845, Δ.Ο.Υ. ΡΕΘΥΜΝΟΥ
Email : kkpsixountakis@gmail.com
- 3 ΜΠΕΝΑΚΗΣ ΑΝΔΡΕΑΣ ΤΟΥ ΓΕΩΡΓΙΟΥ
ΠΟΛΙΤΙΚΟΣ ΜΗΧΑΝΙΚΟΣ
Κ. ΚΡΙΑΡΗ 6-8, Τ.Κ. 74100 ΡΕΘΥΜΝΟ
ΤΗΛ. : 6973410291
Α.Φ.Μ. : 120044967, Δ.Ο.Υ. ΡΕΘΥΜΝΟΥ
Email : andreas_g_benakis@hotmail.com

Απόφαση Πρυτανικού Συμβουλίου 319^{ης} /ΤΕΧΝ. 1/10-05-2022 (ΑΔΑ :
ΨΞΡ4469Β7Γ-Ε3Μ)

ΕΓΚΡΙΝΟΜΕΝΟ ΜΕ ΑΔΑΜ 22REQ010622867

Η Διεύθυνση Τεχνικών Έργων του Πανεπιστημίου Κρήτης, μετά την υπ' αρ. 319^{ης}/10-05-2022 Απόφαση Πρυτανικού Συμβουλίου του Ιδρύματος με ΑΔΑ : ΨΞΡ4469Β7Γ-Ε3Μ, θέμα 1^ο - Τεχνικά, προτίθεται να προβεί στις παρακάτω περιγραφόμενες προμήθειες υλικών καθώς και στις παρακάτω περιγραφόμενες παροχές υπηρεσιών :

Προμήθεια υλικών και παροχή υπηρεσιών με σκοπό την αναδιαμόρφωση της κουζίνας και του WC στο Κέντρο Υποδομών και Υπηρεσιών ΤΠΕ του Πανεπιστημίου Κρήτης στο Ρέθυμνο.

A/A	ΠΕΡΙΓΡΑΦΗ ΥΛΙΚΩΝ	ΜΟΝΑΔΑ ΜΕΤΡΗΣΗΣ	ΠΟΣΟΤΗΤΑ
1	Υλικά υγρομόνωσης δαπέδου και τοίχων, μετά την αποκατάσταση των επιφανειών με επίχρισμα αγωγιμότητας	m ²	40,00
2	Προμήθεια νέων πλακιδίων τοίχων και δαπέδου με φύρα	m ²	40,00
3	Προμήθεια νέων ειδών υγιεινής και νεροχύτη με τις σωληνώσεις τους	τμχ	1,00
4	Προμήθεια νέου ηλεκτρικού θερμοσίφωνα	τμχ	1,00
5	Πάγκος και ντουλάπια	τμχ	1,00
6	Κατασκευή δύο νέων ξύλινων θυρών	τμχ	2,00
7	Υλικά χρωματισμού τοίχων, οροφής	τμχ	1,00
8	Υλικά χρωματισμού ξύλινων θυρών	τμχ	1,00

A/A	ΠΕΡΙΓΡΑΦΗ	ΜΟΝΑΔΑ ΜΕΤΡΗΣΗΣ	ΠΟΣΟΤΗΤΑ
1	Καθαίρεση τοίχου και αποκομιδή μπαζών	τμχ	1,00
2	Αποξήλωση ειδών υγιεινής και νεροχύτη	τμχ	1,00
3	Αποξήλωση ντουλαπιών και πάγκου	τμχ	1,00
4	Αποξήλωση τριών θυρών	τμχ	1,00
5	Καθαίρεση πλακιδίων τοίχου και αποκομιδή μπαζών	τμχ	1,00
6	Καθαίρεση πλακιδίων δαπέδου και αποκομιδή μπαζών	τμχ	1,00
7	Μετακίνηση γραμμής κλιματισμού	τμχ	1,00
8	Τροποποίηση ηλεκτρολογικής εγκατάστασης	τμχ	1,00
9	Υγρομόνωση δαπέδου και τοίχων, μετά την αποκατάσταση των επιφανειών με επίχρισμα	τμχ	1,00
10	Τοποθέτηση νέων πλακιδίων τοίχων και δαπέδου	τμχ	1,00
11	Τοποθέτηση νέων ειδών υγιεινής και νεροχύτη με τις σωληνώσεις τους	τμχ	1,00
12	Τοποθέτηση νέου θερμοσίφωνα	τμχ	1,00
13	Τοποθέτηση νέου πάγκου και ντουλαπιών	τμχ	1,00
14	Τοποθέτηση δύο νέων ξύλινων θυρών	τμχ	2,00
15	Χρωματισμός τοίχων, οροφής	τμχ	1,00
16	Χρωματισμός ξύλινων θυρών	τμχ	1,00

Ο χρόνος παράδοσης ορίζεται σε εξήντα (60) ημερολογιακές ημέρες από την ημερομηνία ανάρτησης της νομικής δέσμευσης.

Η προμήθεια θα εκτελεστεί με την διαδικασία της απευθείας ανάθεσης σύμφωνα με τις διατάξεις του άρθρου 118 του Ν. 4412/2016 (ΦΕΚτ.Α' 147/2016) και με τιμή η οποία δεν πρέπει να ξεπερνά το ποσό των **7.781,00€**, συμπεριλαμβανομένου ΦΠΑ (24%).

Η δαπάνη των **4.426,80€** (συμπεριλαμβανομένου Φ.Π.Α. 24%) θα βαρύνει το ΠΔΕ/ΤΠΑ/ΕΠΑ του Υπουργείου Παιδείας και Θρησκευμάτων και συγκεκριμένα το έργο **MIS 5149572** της ΣΑΝΑ 346 με κωδικό 2021NA34600205 και τίτλο : «Προμήθειες για Εξοπλισμό και Ενεργειακή Αναβάθμιση των υποδομών του Πανεπιστημίου Κρήτης σε Ρέθυμνο και Ηράκλειο» (π.κ. 2014ΣΕ54600012, 2014ΣΕ54600069), (παλιός κωδικός 2020ΣΕ04600072 - Υποέργο 5). Η δαπάνη των **3.354,20€** (συμπεριλαμβανομένου Φ.Π.Α. 24%) θα βαρύνει το ΠΔΕ/ΤΠΑ/ΕΠΑ του Υπουργείου Παιδείας και Θρησκευμάτων και συγκεκριμένα το έργο με **MIS 5149673** της ΣΑΝΑ 346 με κωδικό 2021NA34600399 και τίτλο «Συντηρήσεις υποδομών εγκαταστάσεων και επιστημονικού εξοπλισμού καθώς και παρεμβάσεις μικρής κλίμακας του Πανεπιστημίου Κρήτης σε Ρέθυμνο και Ηράκλειο» (π.κ. 2014ΣΕ54600012, 2014ΣΕ54600068), (παλιός κωδικός 2020ΣΕ54600045 - Υποέργο 3).

Η προσφορά θα κατατεθεί στην Δ/νση που αναγράφεται στην κεφαλίδα του παρόντος εγγράφου ως και τις **14/06/2022**, ημέρα **Τρίτη** και **ώρα 14:00**, στα γραφεία της Δ/νσης Τεχνικών Έργων (Πανεπιστημιόπολη Ρεθύμνου, περιοχή Γάλλου).

Ακολουθούν αναλυτικές τεχνικές προδιαγραφές, ειδικοί όροι και έντυπο οικονομικής προσφοράς.

Για περισσότερες **πληροφορίες** ή διευκρινίσεις επικοινωνήστε με τον κο Δουλγεράκη Γιώργο στο τηλ. 2831077747 και στην ηλεκτρονική Δ/νση doulger@uoc.gr .

- > Στην παρούσα διαδικασία απευθείας ανάθεσης δεν θα ληφθούν υπόψη προσφορές οικονομικών φορέων που δεν προσκλήθηκαν να υποβάλουν προσφορά (άρθρο 120 παρ. 3 ν. 4412/2016).

Με εκτίμηση

Για το Τμήμα Διοικητικής Υποστήριξης

Δ.Τ.Ε. Π.Κ.

Αντωνιάδη Πελαγία

ΤΕΧΝΙΚΗ ΠΕΡΙΓΡΑΦΗ ΥΠΗΡΕΣΙΩΝ- ΠΡΟΔΙΑΓΡΑΦΕΣ ΥΛΙΚΩΝ

για την προμήθεια υλικών και παροχή υπηρεσιών για την αναδιαμόρφωση της κουζίνας και του WC στο Κέντρο Υποδομών και Υπηρεσιών ΤΠΕ του ΠΚ στο Ρέθυμνο, και κριτήριο ανάθεσης την πλέον συμφέρουσα από οικονομική άποψη προσφορά βάσει τιμής μόνο.

Στο Κέντρο Υποδομών και Υπηρεσιών ΤΠΕ, ο κοινόχρηστος χώρος κουζίνας-wc, λόγω παλαιότητας, χρήζει αποκατάστασης, με αντικατάσταση των υφιστάμενων πλακιδίων τοίχων και δαπέδων, όπως και αντικατάσταση των ντουλαπιών/πάγκου κουζίνας. Τα μικρά ανοίγματα των πορτών μπορούν να αντικατασταθούν με νέα, ενώ η διαρρύθμιση του χώρου θα μπορούσε να οριστεί με την καθάρση του εσωτερικού διαχωριστικού τοίχου wc. Ταυτόχρονα θα χρειαστούν και συμπληρωματικές υπηρεσίες και υλικά Τα προς προμήθεια υλικά και οι απαιτούμενες εργασίες, αναλύονται παρακάτω:

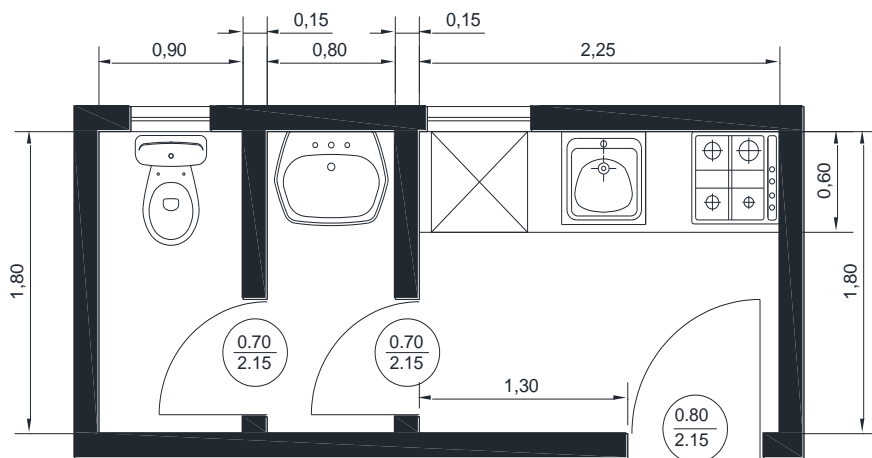

Υφιστάμενο

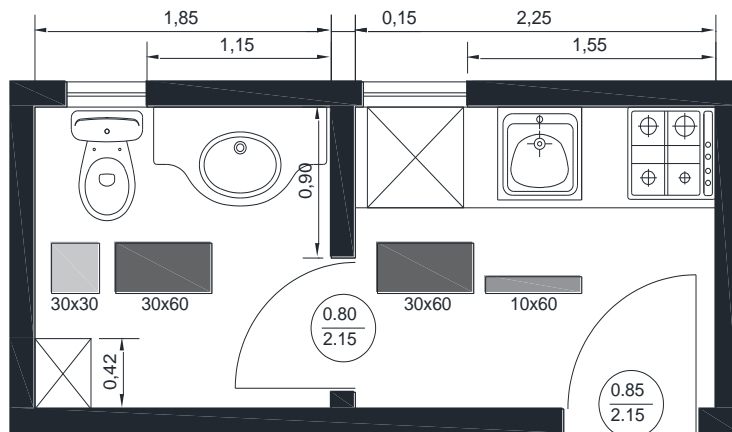

Αναδιαμόρφωση

Πλακάκι δαπέδου 30x60 (γκρι σκούρο ματ)

Πλακάκι τοίχου 30x30 / 10x60 (γκρι ανοιχτό ματ)

Περιγραφή Υλικών / Υπηρεσιών

	Υλικά / Υπηρεσίες	Μον. Μέτρ	Ποσότ
	Χώρος Κουζίνας		
1	Αποξήλωση ντουλαπιών, πάγκου κουζίνας και ξύλινων θυρών	κατ' απ' αποκοπή	

22PROC010680062 2022-06-02

2	Καθαίρεση κεραμικών πλακιδίων τοίχων και συσσώρευση των προϊόντων καθαιρέσεως προς φόρτωση.	(m2)	15,5
3	Καθαίρεση κεραμικών πλακοστρώσεων δαπέδων με την συσσώρευση των προϊόντων καθαιρέσεως προς φόρτωση.	(m2)	2,5
4	Αποκατάσταση επιφανειών με επίχρισμα και υγρομόνωση δαπέδου και τοίχων	(m2)	20,0
5	Επενδύσεις τοίχων με κεραμικά πλακίδια GROUP 1, γκρι ανοιχτό , πάχους 9mm περίπου, διαστάσεων 10x60 cm	(m2)	15,5
6	Επιστρώσεις δαπέδων με κεραμικά πλακίδια GROUP 3, γκρι σκούρο , πάχους 10mm, διαστάσεων 30x60 cm. 1ης ποιότητας, και περιθώρια (σοβατεπιά) από κεραμικά πλακίδια όμοιου τύπου και διαστάσεων με αυτά του δαπέδου.	(m2)	2,5
7	Ερμάρια κουζίνας κρεμαστά με βάθος 35cm και δαπέδου με βάθος 60 cm, με "κουτιά" από νοβοπάν συνολικού πάχους 18 mm. Συμπεριλαμβάνονται συρτάρια, ράφια, ειδικά τεμάχια και εξαρτήματα εξοπλισμού, μικροϋλικά και η εργασία κατασκευής και τοποθέτησης. MDF επενδυμένο, απόχρωσης καφέ ανοιχτό . Πάγκος από άκαυστη φορμάικα ενδεικτικού τύπου DUROPAL πάχους 32 mm και πλάτους 90 cm περίπου, απόχρωσης καφέ σκούρο . <u>Διάφορα εξαρτήματα</u> Μπαταρία αναμεικτική ζεστού-κρύου για νεροχύτη (1 Τεμ) Νεροχύτης inox ανοξείδωτος με μονή γούρνα χωρίς μαξιλάρι (1 Τεμ)	κατ' απ' αποκοπή	
8	Χρωματισμός τοίχων και οροφής (λευκή απόχρωση)	(m2)	8,0
9	Πόρτα εσωτερική, με φορά ανοίγματος προς τα δεξιά, με κάσωμα και επιφάνεια από MDF/Laminate, σε λευκή απόχρωση, διάστασης 70x214cm.	(m2)	1,6
Χώρος WC			
1	Καθαίρεση πλινθοδομής εσωτερικού τοίχου. Συμπεριλαμβάνεται η συσσώρευση των προϊόντων στις θέσεις φόρτωσης.	(m3)	0,5
2	Αποξήλωση ειδών υγιεινής, νιπτήρα και ξύλινων θυρών	κατ' απ' αποκοπή	
3	Καθαίρεση κεραμικών πλακιδίων τοίχων και συσσώρευση των προϊόντων καθαιρέσεως προς φόρτωση.	(m2)	18,0
4	Καθαίρεση κεραμικών πλακοστρώσεων δαπέδων και συσσώρευση των προϊόντων καθαιρέσεως προς φόρτωση.	(m2)	3,0
5	Αποκατάσταση επιφανειών με επίχρισμα και υγρομόνωση δαπέδου και τοίχων	(m2)	19,5
6	Επενδύσεις τοίχων με κεραμικά πλακίδια GROUP 1, γκρι ανοιχτό , πάχους 9mm περίπου, διαστάσεων 30x30 cm	(m2)	16,0
7	Επιστρώσεις δαπέδων με κεραμικά πλακίδια GROUP 3, γκρι σκούρο , πάχους 10mm διαστάσεων 30x60 cm, 1ης ποιότητας, και περιθώρια (σοβατεπιά) από κεραμικά πλακίδια όμοιου τύπου και διαστάσεων με αυτά του δαπέδου	(m2)	3,5
8	<u>Προμήθεια και τοποθέτηση ειδών υγιεινής (λευκή πορσελάνη)</u> Σετ λεκάνης οριζόντιας αποχέτευσης με καζανάκι, (1 Τεμ) Νιπτήρας επίτοιχος με αποθηκευτικό χώρο σε απόχρωση καφέ ανοιχτό (1 Τεμ), Μπαταρία αναμεικτική ζεστού-κρύου (1 Τεμ) Καθρέφτης με φωτιστικό (1 Τεμ) Έπιπλο στήλη μπάνιου σε απόχρωση καφέ ανοιχτό (1 Τεμ) Τοποθέτηση ειδών με τις συνδέσεις τους <u>Διάφορα εξαρτήματα (inox)</u> Χαρτοδοχείο (1 Τεμ) Κάδος (1 Τεμ) Χαρτοθήκη επίτοιχη (1 Τεμ)	κατ' απ' αποκοπή	

	Πιγκάλ (1 Τεμ)		
9	Χρωματισμός τοίχων και οροφής (λευκή απόχρωση)	(m2)	6,5
10	Πόρτα εσωτερική, με φορά ανοίγματος προς τα δεξιά, με κάσωμα και επιφάνεια από MDF/Laminate, σε λευκή απόχρωση, διάστασης 70x214cm.	(m2)	1,6
Συμπληρωματικές υπηρεσίες / υλικά / παρελκόμενα			
1	Υπηρεσία μετακίνησης γραμμής κλιματισμού.	κατ' απ' αποκοπή	
2	Υπηρεσίες τροποποίησης ηλεκτρολογικής εγκατάστασης. <u>Εξαρτήματα ηλεκτρολογικά</u> Πλαφονιέρα νίκελ Ø27cm, 60watt, 1 λαμπτήρας (2 Τεμ) Διακόπτης εσωτερικού χώρου 1 θέσης, σε απόχρωση αλουμινίου, με πλαίσιο (2 Τεμ) Ρευματοδότες (3 Τεμ)	κατ' απ' αποκοπή	
3	Θερμοσίφωνα ηλεκτρικός 10 λίτρων, αντίστασης 1.5 kWh, πίεση λειτουργίας 10 bar, κάθετης τοποθέτησης, με 5ετή εγγύηση. Περιλαμβάνονται χαλκοσωλήνες, ρακόρ συνδέσεως, λοιπά μικροϋλικά, η εργασία τοποθέτησεως και πλήρους εγκαταστάσεως	(τεμ)	1,0

Η τελική επιλογή της απόχρωσης των ειδών θα γίνει από την Υπηρεσία.

Πριν από την σύνταξη της προσφοράς ή ακόμη και κατά την επίσκεψη για τη βεβαίωση των τοπικών συνθηκών, θα πρέπει να γίνει επανέλεγχος από τον υποψήφιο Ανάδοχο, αφού ληφθούν όλες οι διαστάσεις επί τόπου.

Εάν, αφού μελετήσουν την Τεχνική Περιγραφή, διαπιστώσουν την οποιαδήποτε ασυμφωνία, θα πρέπει να τη γνωστοποιήσουν εγκαίρως στην Υπηρεσία η οποία οφείλει να δώσει τις σχετικές διευκρινήσεις.

Ο Ανάδοχος υποχρεούται, πριν την έναρξη των εργασιών, για την εκτέλεση των παραγγελιών οι οποίες θα γίνουν βάσει πραγματικών μεγεθών / μετρήσεων και θα πραγματοποιηθούν με δική του ευθύνη. Σε αντίθετη περίπτωση η δαπάνη ανακατασκευής θα βαρύνει τον Ανάδοχο.

Τεχνικές Προδιαγραφές Οικοδομικών υλικών

ΚΟΥΖΙΝΑ	
Κεραμικά πλακίδια τοίχου	
Απόχρωση	Γκρι ανοιχτό
Διάσταση	10x60cm
Κατηγορία ποιότητας	A (ΕΛΟΤ EN14411)
Δείκτης Αντιολισθηρότητας R	R9 Χαμηλή Στατική Τριβή
Αντοχή στη χρήση PEI Group	PEI II Group 2 Πλακίδια ελαφριάς καταπόνησης για εσωτερικούς τοίχους
Κεραμικά πλακίδια δαπέδου (με σοβατεπί)	
Απόχρωση	Γκρι σκούρο
Διάσταση	30x60cm
Κατηγορία ποιότητας	A (ΕΛΟΤ EN14411)
Δείκτης Αντιολισθηρότητας R	R10 Συνήθης Στατική Τριβή
Αντοχή στη χρήση PEI Group	PEI III Group 3 Πλακίδια μέτριας καταπόνησης για δάπεδα εσωτερικών χώρων

Ερμάρια κουζίνας	
Απόχρωση	Καφέ ανοιχτό
Ποιότητα υλικού	MDF/επενδυμένο
Πάχος	18mm
Πάγκος κουζίνας	
Απόχρωση	Καφέ σκούρο / Μαύρο
Ποιότητα υλικού	MDF/ επενδυμένο
Πάχος	32mm
Θύρα εσωτερική	
Απόχρωση	Λευκή
Ποιότητα υλικού	MDF/Laminate
WC	
Κεραμικά πλακίδια τοίχου	
Απόχρωση	Γκρι ανοιχτό
Διάσταση	30x30cm
Κατηγορία ποιότητας	A (ΕΛΟΤ EN14411)
Δείκτης Αντιολισθηρότητας	R9 Χαμηλή Στατική Τριβή
PEI Group	PEI II Group 2 Πλακίδια ελαφριάς καταπόνησης για εσωτερικούς τοίχους
Κεραμικά πλακίδια δαπέδου (με σοβατεπί)	
Απόχρωση	Γκρι σκούρο
Διάσταση	30x60cm
Κατηγορία ποιότητας	A (ΕΛΟΤ EN14411)
Δείκτης Αντιολισθηρότητας R	R10 Συνήθης Στατική Τριβή
Αντοχή στη χρήση PEI Group	PEI III Group 3 Πλακίδια μέτριας καταπόνησης για δάπεδα εσωτερικών χώρων
Στεγανωτικό κονίαμα 1 συστατικού	
Πολυουρεθανικό-ασφαλτικό, επαλειφόμενο στεγανωτικό κονίαμα ενός συστατικού.	EN 1504-2:2005

Τεχνικές Προδιαγραφές υδραυλικών - Η/Μ υλικών

ΕΙΔΗ	
Νιπτήρας	
Νιπτήρας από λευκή πορσελάνη, επίτοιχης τοποθέτησης με εγγύηση τουλάχιστον 1 έτους.	
Λεκάνη με καζανάκι	
Λευκή με καζανάκι χαμηλής πίεσης, από πορσελάνη λευκή, επιδαπέδιας τοποθέτησης, οριζόντιας αποχέτευσης, με το κάλυμα της με εγγύηση τουλάχιστον 1 έτους	
Νεροχύτης	
Νεροχύτης κουζίνας μίας (1) γούρνας χωρίς μαξιλάρι, ανοξείδωτος (inox), με λεία επιφάνεια (σατινέ) με διαστάσεις: 44x44εκ. περίπου και με πιστοποίηση CE με εγγύηση τουλάχιστον 3 ετών.	

Μπαταρίες ειδών υγιεινής
Μπαταρία αναμεικτική ζεστού-κρύου, χρωμέ, είτε χαμηλή είτε ψηλή ανάλογα τη χρήση με εγγύηση ενός (1) έτους τουλάχιστον και με πιστοποίηση CE.
Θερμοσίφωνας
Θερμοσίφωνας ηλεκτρικός 10 λίτρων, αντίστασης 1,5kWh, πίεσης λειτουργίας 10bar, κάθετης τοποθέτησης, με 5ετή εγγύηση τουλάχιστον και με πιστοποίηση CE.
Ηλεκτρολογικά
Ηλεκτρολογικά είδη όπως διακόπτες, ρευματοδότες, καλώδια και φωτιστικά - πλαφονιέρας με εγγύηση ενός (1) έτους τουλάχιστον και με πιστοποίηση CE, αποχρώσεων επιλογής της Υπηρεσίας.

- Ο Ανάδοχος υποχρεούται, πριν από την προμήθεια οποιουδήποτε υλικού και πριν από την οποιαδήποτε κατασκευή, να προσκομίζει δείγματα για έγκριση. Η έγκριση έχει την έννοια της εντολής για τη συνέχιση των εργασιών και σε καμία περίπτωση δεν τον απαλλάσσει από την ευθύνη για οποιαδήποτε κακοτεχνία ή αστοχία υλικού που θα εμφανιστεί στο μέλλον.
- Για οποιαδήποτε τροποποίηση, κατά τη φάση εκτέλεσης, θα υπάρχει πρώτα συνεννόηση με την Τεχνική Υπηρεσία.
- Όλα τα υλικά που θα χρησιμοποιηθούν, θα είναι άριστης ποιότητας, εγκεκριμένα και σύμφωνα με τις διεθνείς και ελληνικές τυποποιήσεις και προδιαγραφές (EN, ΕΛΟΤ, κλπ). Θα προσκομίζονται επί τόπου συσκευασμένα και προστατευμένα με περιτύλιγμα, σε ποσότητα που να επιτρέπει τη φόρτωση και εκφόρτωση τους και επισημασμένα όπως προβλέπουν τα σχετικά πρότυπα.
- Όλοι οι χώροι, κατά την παράδοση, θα πρέπει να είναι καθαροί.
- Τέλος πρέπει να σημειωθεί ότι αποκλειστικά υπεύθυνος ποινικά και αστικά, για την ασφάλεια του έργου και των εργαζομένων, είναι ο Ανάδοχος.
- Η τιμή προσφοράς θα περιλαμβάνει όλα τα υλικά, τις υπηρεσίες, τις ασφαλιστικές εισφορές όσων εργασθούν και τις μόνιμες κρατήσεις υπέρ του Δημοσίου.

Κατά την διάρκεια των εργασιών ο Ανάδοχος οφείλει :

α. να φροντίζει για την τήρηση της τάξεως και της καθαριότητας στους χώρους, μέχρι την παράδοση της προμήθειας. Ο Ανάδοχος θα πρέπει να λάβει υπόψη του ότι οφείλει να εργαστεί υπό συνθήκες οι οποίες να επιτρέπουν την κατά το δυνατό ανενόχλητη λειτουργία του Πανεπιστημίου. Θα τοποθετούνται προστατευτικά, που να εξασφαλίζουν ερμητική απομόνωση, για ηχομόνωση και προστασία από την σκόνη, των όμορων χώρων, λόγω οικοδομικών εργασιών, τα οποία θα βαρύνουν τον Ανάδοχο ο οποίος και έχει την ευθύνη.

β. να προνοεί για την μεταφορά και αποθήκευση όλων των υλικών προς χρήση και να παίρνει όλα τα απαραίτητα μέτρα προφύλαξης των προσκομιζόμενων υλικών μέχρι να χρησιμοποιηθούν, και εν γένει όλα τα απαραίτητα μέτρα ασφαλείας του εργατοτεχνικού προσωπικού και κάθε τρίτου σύμφωνα με τους ισχύοντες νόμους και διατάξεις (νομοθεσία περί δημοσίων έργων, οδηγίες και διατάγματα περί υγιεινής και ασφάλειας κλπ.), φέροντος την ευθύνη αποκλειστικά και μόνο αυτός για κάθε συνέπεια που θα προκύψει από τη μη εφαρμογή τους.

γ. να αποκαταστήσει και να επαναφέρει τις κατασκευές που υπέστησαν ζημιά ή φθορά στην πρότερό τους κατάσταση εφόσον αυτή προκλήθηκε από δική του υπαιτιότητα.

δ. να συμμορφώνεται με τις εντολές της Υπηρεσίας.

B) ΔΙΚΑΙΟΛΟΓΗΤΙΚΑ ΣΥΜΜΕΤΟΧΗΣ

Οι προσφορές θα υποβληθούν εντός κλειστού σφραγισμένου φακέλου, στον οποίο θα αναγράφονται εξωτερικά ευκρινώς:

«ΠΡΟΣΦΟΡΑ»

«ΠΑΝΕΠΙΣΤΗΜΙΟ ΚΡΗΤΗΣ ΡΕΘΥΜΝΟ»

« Αρ. Πρωτ. της πρόσκλησης, ο τίτλος της, και η ημερομηνία διενέργειας του διαγωνισμού»

«Τα στοιχεία του αποστολέα (επωνυμία, δ/νση, αριθ. τηλεφώνου, email)»

Μέσα στον κυρίως φάκελο θα τοποθετηθούν, σε ξεχωριστούς σφραγισμένους φακέλους οι ακόλουθοι φάκελοι με τα αντίστοιχα δικαιολογητικά:

ΦΑΚΕΛΟΣ ΔΙΚΑΙΟΛΟΓΗΤΙΚΩΝ ΣΥΜΜΕΤΟΧΗΣ

Κλειστός φάκελος με την ένδειξη «**ΔΙΑΚΙΟΛΟΓΗΤΙΚΑ ΣΥΜΜΕΤΟΧΗΣ**», όπου περιλαμβάνονται:

- 1) **Πιστοποιητικό του αντίστοιχου Επιμελητηρίου επί ποινή αποκλεισμού (Τεχνικό, Νομαρχιακό ή Εμπορικό)** με το οποίο θα πιστοποιείται η εγγραφή τους, το ειδικό επάγγελμά τους κατά την ημέρα διενέργειας του διαγωνισμού και ότι εξακολουθούν να παραμένουν. Στην περίπτωση εγγραφής στο εμπορικό επιμελητήριο απαραίτητη προϋπόθεση είναι η αναγραφή των ΚΑΔ όλων των εργασιών και ειδών που είναι ζητούμενα στην παρούσα.
- 2) **Υπεύθυνη δήλωση της παρ. 4 του άρθρου 8 του Ν. 1599/1986** όπως εκάστοτε ισχύει, στην οποία πρέπει επί ποινή αποκλεισμού :
 - να δηλώνεται ότι μέχρι και την ημέρα υποβολής της προσφοράς, δεν βρίσκεται σε μία από τις καταστάσεις των άρθρων 73 και 74 του Ν. 4412/2016 για τις οποίες αποκλείεται ή μπορεί να αποκλεισθεί
 - να βεβαιώνεται η νομιμότητα και η καταλληλότητα του προσωπικού που απασχολεί για την εκτέλεση των εργασιών και ότι θα έχει την αποκλειστική ευθύνη για την τήρηση των απαιτούμενων μέτρων για την ασφάλεια του προσωπικού του και την ύπαρξη καταλλήλων Μέσων Ατομικής Προστασίας (ΜΑΠ) και εργαλείων και φέρει ακέραια την ευθύνη για τυχόν ατύχημα του προσωπικού.
 - είναι ο μοναδικός υπεύθυνος και υπόχρεος για την αποζημίωση οποιουδήποτε και για κάθε φύσεως και είδους ζημιές που τυχόν προκύψουν από πράξεις ή παραλείψεις του ιδίου ή και του προσωπικού του, που θα χρησιμοποιήσει για την εκτέλεση των εργασιών. Η Υπηρεσία δε φέρει καμία αστική ή άλλη ευθύνη έναντι του προσωπικού που θα απασχοληθεί για την εκτέλεση των εργασιών.
 - για τις εργασίες θα τηρηθούν οι εγκεκριμένες ΕΤΕΠ ή ΠΕΤΕΠ όπως κάθε φορά ισχύουν.
 - να βεβαιώνεται ότι τα προς προμήθεια υλικά (πλακίδια, είδη ξυλείας, είδη υγιεινής, αξεσουάρ μπάνιου, τσιμεντοκονίαμα ενός συστατικού κ.λ.π.) και απρόβλεπτα γενικά υλικά τοποθέτησης (ρητινούχες κόλλες, υδατοαπωθητικοί αρμόστοκοι, σταυροί, κόλλες, ελαστική σφραγιστική μαστίχη για χρήση μεταξύ των πλακιδίων και των σοβατεπί, διάφανη σιλικόνη, επίχρισμα για τη σφράγιση των ατελειών κατά την τοποθέτηση) είναι καινούργια, άριστης ποιότητας, σύμφωνα με τα εναρμονισμένα πρότυπα / κατάλληλα πιστοποιημένα (σήμανση) και συμφωνούν με τις τεχνικές προδιαγραφές.
 - να δηλώνεται ότι ο συμμετέχων αποδέχεται πλήρως όλους τους όρους της διακήρυξης.

3) **Αποδεικτικό φορολογικής, ασφαλιστικής ενημερότητας και απόσπασμα ποινικού μητρώου επί ποινή αποκλεισμού**, η ισχύς των οποίων πρέπει να καλύπτει την ημερομηνία διενέργειας του διαγωνισμού.

Το Πανεπιστήμιο Κρήτης δύναται να ζητήσει από τους προσφέροντες, σε οποιοδήποτε σημείο κατά τη διάρκεια της διαδικασίας, όλα ή ορισμένα από τα δικαιολογητικά του άρθρου 80 του Ν. 4412/2016 ως απόδειξη της μη ύπαρξης λόγων αποκλεισμού.

ΦΑΚΕΛΟΣ ΤΕΧΝΙΚΗΣ ΠΡΟΣΦΟΡΑΣ

Κλειστός φάκελος με την ένδειξη «**ΤΕΧΝΙΚΗ ΠΡΟΣΦΟΡΑ**», όπου περιλαμβάνονται, **επί ποινής αποκλεισμού**:

- i) τεχνική περιγραφή με αναφορά στον τρόπο εφαρμογής και στα είδη που θα χρησιμοποιηθούν
- ii) υπεύθυνη δήλωση της § 4 του άρθρου 8 του Ν. 1599/1986 όπως εκάστοτε ισχύει, του προσφέροντος ότι τα είδη και οι υπηρεσίες θα έχουν εγγύηση καλής λειτουργίας τουλάχιστον τριών (3) ετών και δυνατότητα αντικατάστασης τυχόν φθορών και απωλειών για το εν λόγω διάστημα.

Επίσης σημειώνεται ότι επί ποινής απόρριψης στον φάκελο αυτό δεν μπορεί να περιλαμβάνονται οικονομικά στοιχεία της προσφοράς.

ΦΑΚΕΛΟΣ ΟΙΚΟΝΟΜΙΚΗΣ ΠΡΟΣΦΟΡΑΣ

Κλειστός φάκελος με την ένδειξη «**ΟΙΚΟΝΟΜΙΚΗ ΠΡΟΣΦΟΡΑ**» όπου περιλαμβάνεται επί ποινής απόρριψης συμπληρωμένο το ΕΝΤΥΠΟ ΟΙΚΟΝΟΜΙΚΗΣ ΠΡΟΣΦΟΡΑΣ όπως δίνεται συνημμένο στο τέλος του παρόντος.

ΠΑΡΑΔΟΣΗ – ΔΙΑΡΚΕΙΑ ΣΥΜΒΑΣΗΣ

Οι απαιτούμενες εργασίες θα πραγματοποιηθούν αμέσως μετά την υπογραφή της σύμβασης και σε συνεννόηση με την Τεχνική Υπηρεσία. **Η διάρκεια της σύμβασης υπολογίζεται σε εξήντα (60) ημερολογιακές ημέρες από την υπογραφή της σύμβασης.**

- Η υπηρεσίες θα εκτελεστούν σύμφωνα με τους κανόνες της επιστήμης, της τεχνικής και της καλής κατασκευής.

- Η Υπηρεσία θα εκτελεί συνεχείς ελέγχους σε όλα τα στάδια. Θα βεβαιώνει την σωστή εφαρμογή και θα επιτρέπει την συνέχιση των εργασιών (γραπτώς ή προφορικώς) αλλιώς θα επαναλαμβάνεται η εφαρμογή.

- Τα είδη θα παραλαμβάνονται οριστικά αν συμφωνούν με τις τεχνικές προδιαγραφές και αφού διαπιστωθεί με τον μακροσκοπικό έλεγχο ότι είναι κατάλληλα για τον σκοπό που προορίζονται. Στην περίπτωση που παρατηρηθούν διαφορές ή αποκλίσεις από τις τεχνικές προδιαγραφές η υπηρεσία έχει το δικαίωμα να απορρίψει μέρος ή το σύνολο της ποσότητας και να ζητήσει την άμεση αντικατάστασή τους με είδη που να συμφωνούν απόλυτα με τις τεχνικές προδιαγραφές.

- Η οριστική παραλαβή των τοποθετημένων ειδών, θα γίνει αφού παραδοθούν και εγκατασταθούν όλα τα είδη.

- Κατά την υπογραφή της σύμβασης, όσα δικαιολογητικά του άρθρου 73 & 80 του Ν. 4412/2016 είχε καταθέσει ο ανάδοχος κατά τη διαδικασία του διαγωνισμού (ποινικό μητρώο, ασφαλιστική και φορολογική ενημερότητα) έχουν λήξει θα πρέπει να κατατεθούν εκ νέου και να είναι σε ισχύ.

ΠΛΗΡΩΜΗ - ΚΡΑΤΗΣΕΙΣ

Η πληρωμή του αναδόχου θα γίνει μετά την οριστική, ποιοτική και ποσοτική παραλαβή των ειδών / εργασιών από την αρμόδια Επιτροπή Παραλαβής. Αυτή θα ελέγξει την τήρηση των Τεχνικών Προδιαγραφών και ποσοτήτων και εν συνεχεία θα εκδώσει το σχετικό Πρωτόκολλο Παραλαβής, με τακτικό χρηματικό ένταλμα που θα εκδοθεί με βάση το τιμολόγιο που θα προσκομίσει ο Ανάδοχος.

ΕΓΓΥΗΣΕΙΣ

α) Απαιτείται εγγύηση καλής λειτουργίας

Προκειμένου για την αποκατάσταση των ελαττωμάτων που ανακύπτουν ή των ζημιών που προκαλούνται από οποιαδήποτε δυσλειτουργία, απαιτείται εγγύηση καλής λειτουργίας διάρκειας **τριών (3) ετών** και ύψους **διακοσίων πενήντα (250,00) ευρώ** (Ν. 4412/2016 άρθρο 72 §2).

Του /

Της.....

Δ/σηαριθμ..... Τ.Κ.....

Πόλη/Νομός.....

Τηλ. /

Κινητό.....Email.....

Οι τιμές της παρούσας προσφοράς αφορούν «Προμήθεια υλικών και παροχή υπηρεσιών για την αναδιαμόρφωση της κουζίνας και του WC στο Κέντρο Υποδομών και Υπηρεσιών ΤΠΕ του ΠΚ στο Ρέθυμνο», με προβλεπόμενη προθεσμία περαίωσης σε **εξήντα (60) ημερολογιακές ημέρες** από την υπογραφή της σύμβασης.

ΟΙΚΟΝΟΜΙΚΗ ΠΡΟΣΦΟΡΑ					
ΟΙΚΟΔΟΜΙΚΑ _ ΕΠΕΝΔΥΣΕΙΣ, ΕΠΙΣΤΡΩΣΕΙΣ					
	Υλικά / Υπηρεσίες	Μον. Μέτρ.	Ποσ.	Τιμή Μονάδ. (€)	Δαπάνη (€)
1	Υλικά				
	Πλακίδια τοίχου και δαπέδου. Ερμάρια κουζίνας, πάγκος, διάφορα εξαρτήματα κουζίνας. Είδη υγιεινής, διάφορα εξαρτήματα wc. Διάφορα ηλεκτρολογικά υλικά Θερμοσίφωνα ηλεκτρικός 10 λίτρων. Εσωτερικές θύρες.	(τεμ.)	1,0		
2	Υπηρεσίες				
	Καθαίρεση εσωτερικού διαχωριστικού τοίχου, αποξηλώσεις πλακιδίων τοίχου και δαπέδου. Φορτοεκφόρτωση / Μεταφορά άχρηστων υλικών. Αποξήλωση ντουλαπιών και πάγκου κουζίνας, ειδών υγιεινής, νιπτήρα wc. Αποξήλωση τριών εσωτερικών θυρών. Αποκατάσταση και υγραμόνωση τοίχων και δαπέδου. Επενδύσεις & Επιστρώσεις πλακιδίων τοίχου & δαπέδου. Τοποθέτηση ερμαριών και πάγκου κουζίνας, ειδών υγιεινής wc και νιπτήρα. Τοποθέτηση δυο εσωτερικών θυρών. Χρωματισμός τοίχων και οροφής. Μετακίνηση γραμμής κλιματισμού. Τροποποίηση ηλεκτρολογικής εγκατάστασης. Εγκατάσταση ηλεκτρικού θερμοσίφωνα.	(τεμ.)	1,0		
	ΜΕΡΙΚΗ ΔΑΠΑΝΗ				
	ΦΠΑ 24%				
	ΣΥΝΟΛΙΚΗ ΔΑΠΑΝΗ ΜΕ ΦΠΑ 24%				

Προσφερόμενο ποσό (ολογράφως) :

.....

Προσφέρων

Ημερομηνία/...../.....

.....